

ELEVACION SUR - SECCION K - K

ESC: 1 : 100

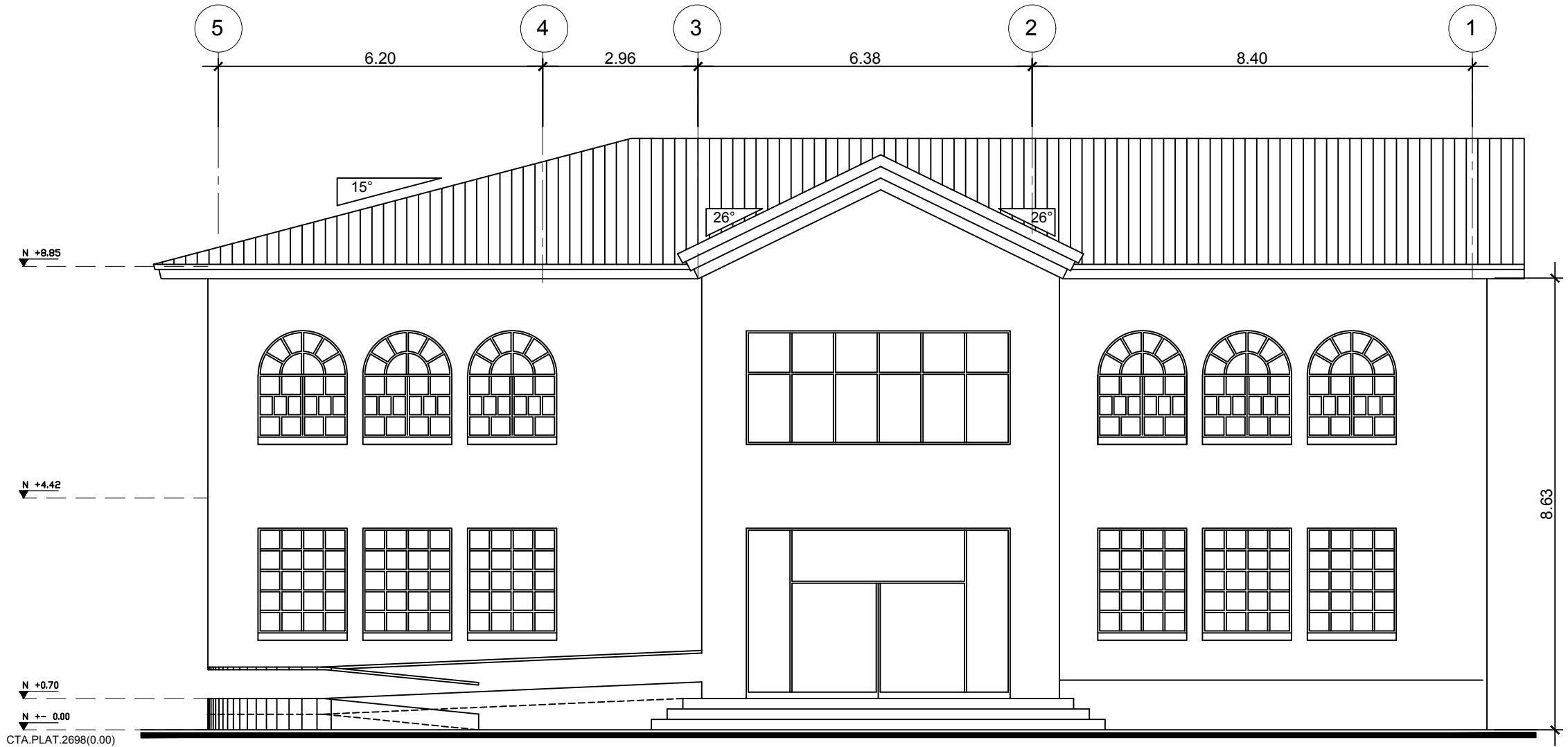

ELEVACION NORTE A LA CALLE JOHNSON CITY

ESC: 1 : 100

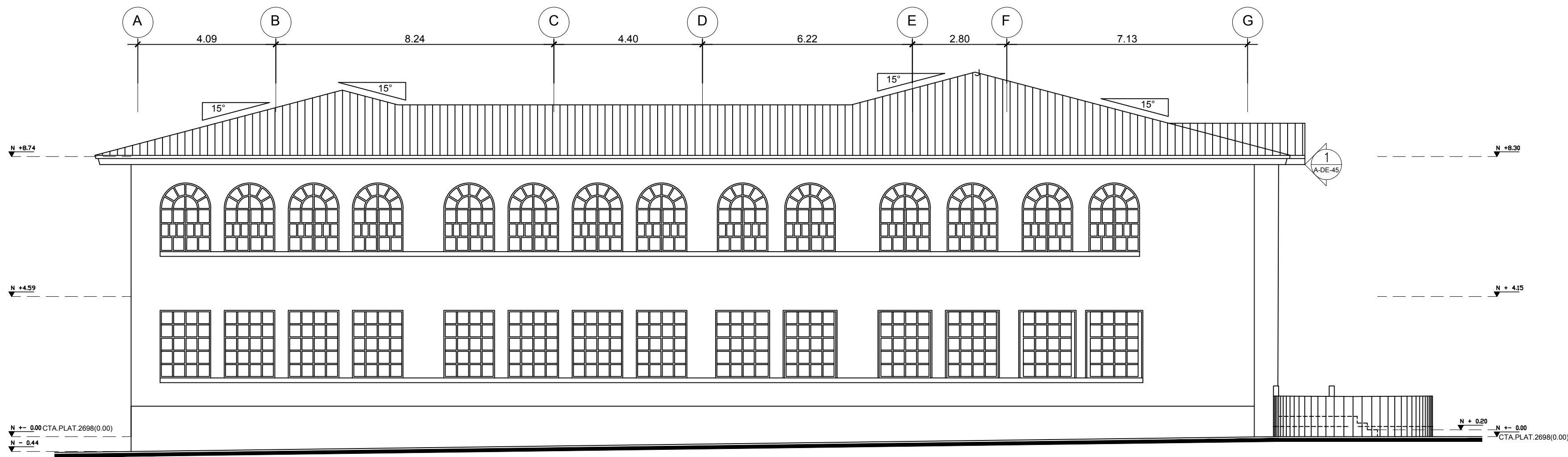

ELEVACION ORIENTAL A LA CALLE SUCRE

ESC: 1 : 100

- NOTAS:
- PARA LOS PLANOS Y DETALLES RIGEN LAS MEDIDAS ANOTADAS.
  - EL CONSTRUCTOR VERIFICARA LAS CONDICIONES Y COMPROBARA LAS MEDIDAS EN OBRA.
  - DETALLES INDICATIVOS DE DISEÑO GEOMETRICO, CADA FABRICANTE DEBERA PRESENTAR EL SISTEMA CONSTRUCTIVO, RESPETANDO LAS CONDICIONES DE DISEÑO.
  - DISEÑOS Y DIMENSIONES DE VENTANERIA Y PUERTAS EXTERIORES SE MANTENDRAN.

# MINISTERIO DE EDUCACIÓN



## RESPONSABLES:

ING. HERNÁN MANUEL ERAZO VILLACRECES  
ADMINISTRADOR DEL CONTRATO  
BIRF-8542-SBCC-CF-2018-032

ARQ. ANTONIO ISRAEL GUZMÁN DÁVILA  
DIRECTOR DEL ESTUDIO  
GYPSICONS Cía. Ltda.

ARQ. CARLOS JULIO ARGÜELLO PAREDES  
ARQUITECTO DISEÑADOR  
GYPSICONS Cía. Ltda.

ARQ. EDISON ANDRÉS ARAGUILLÍN CALVA  
ANALISTA DE PROYECTOS  
MIREDOC

## ESQUEMA DEL PROYECTO:

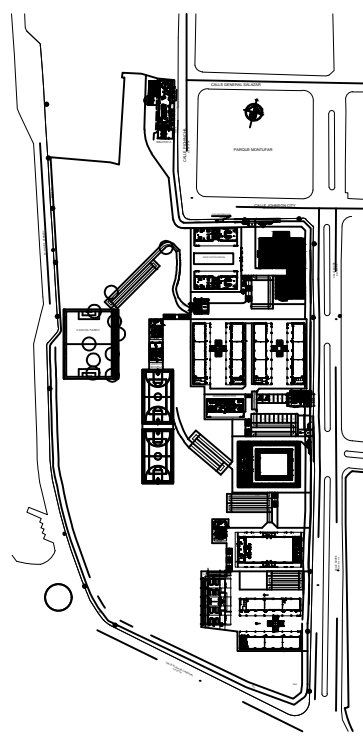

## PROYECTO:

BIRF-8542-SBCC-CF-2018-032

"INTERVENCIÓN EN LA INFRAESTRUCTURA EXISTENTE Y PROPUESTA PARA LA REPOTENCIACIÓN DE LA UNIDAD EDUCATIVA ANGEL POLIBIO CHÁVEZ, UBICADA EN EL CANTÓN GUARANDA, PROVINCIA DE BOLÍVAR Y LA UNIDAD EDUCATIVA ANEXA MILAGRO UBICADA EN EL CANTON MILAGRO, PROVINCIA DEL GUAYAS."

## UNIDAD EDUCATIVA:

UNIDAD EDUCATIVA ANGEL POLIBIO CHÁVEZ

## CANTÓN:

GUARANDA

## PROVINCIA:

BOLÍVAR

## CONTIENE:

BLOQUE DE LABORATORIOS - PROFESORES  
TECNOLOGIA E IDIOMAS A REPOTENCIAR

ELEVACION NORTE A LA CALLE JOHNSON CITY  
ELEVACION SUR - SECCION K - K  
ELEVACION ORIENTAL A LA CALLE SUCRE

## ESCALA:

INDICADAS

## FECHA:

2019

## LÁMINA N.º

A-ED-19

## SELLOS MUNICIPALES: